REQUISITOS PARA LLEVAR UN PROCESO ADMINISTRATIVO EN LA MODALIDAD DE JUICIO EN LÍNEA

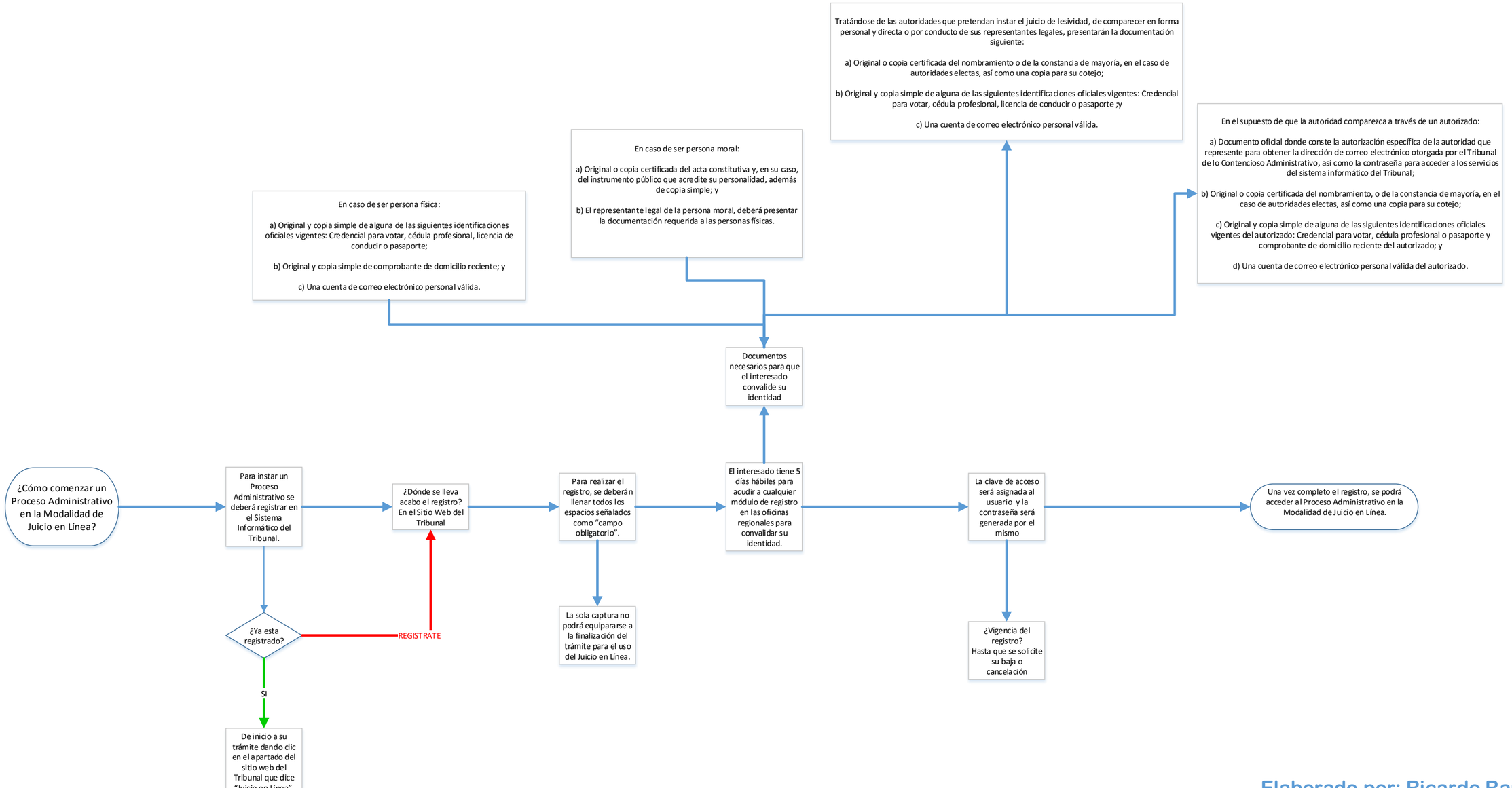

Elaborado por: Ricardo Ramírez Monjaraz